

Verslag bezoek presentatie plan-MER partiele herziening VRM Windenergie Zuid-Holland MER

22 september 2016

Aanwezig: VVBV: H.J. Compter

Inleiding

De Provincie Zuid-Holland, vertegenwoordigd door Mevr Blom-Lemstra, heeft zich gecommitteerd aan het realiseren van 735.5 MWe windenergie; waarvan 150 MWe in de voormalige stadsregio Rotterdam.

Om deze 150 MWe te plaatsen in deze voormalige regio zijn er gebieden aangeduid waar het in eerste instantie mogelijk zou zijn windmolens te plaatsen.

Op verzoek van de Provincie heeft het bureau Pondera een concept rapportage doen verschijnen die nu te downloaden is op de website van de Provincie: www.zuid-holland.nl/locatieswindenergie.

Op 22 september is het concept gepresenteerd aan een brede klankbordgroep met circa 35 genodigden uit de voormalige regio om te komen tot een dialoog voordat de besluiten genomen worden.

Het finale rapport zal ook ter visie worden gelegd aan belanghebbenden. Eind 2016 zal de zienswijze gepresenteerd worden aan GS. In de zomer 2017 zal Provinciale staten een besluit nemen.

Voorne Putten

Voor de bewoners van Voorne Putten zijn de gebieden 6 (Vier Polders- Brielle), 7 (N57) en 8 (Kickersbloem) relevant. Deze locaties zijn nog niet in detail finaal beoordeeld.

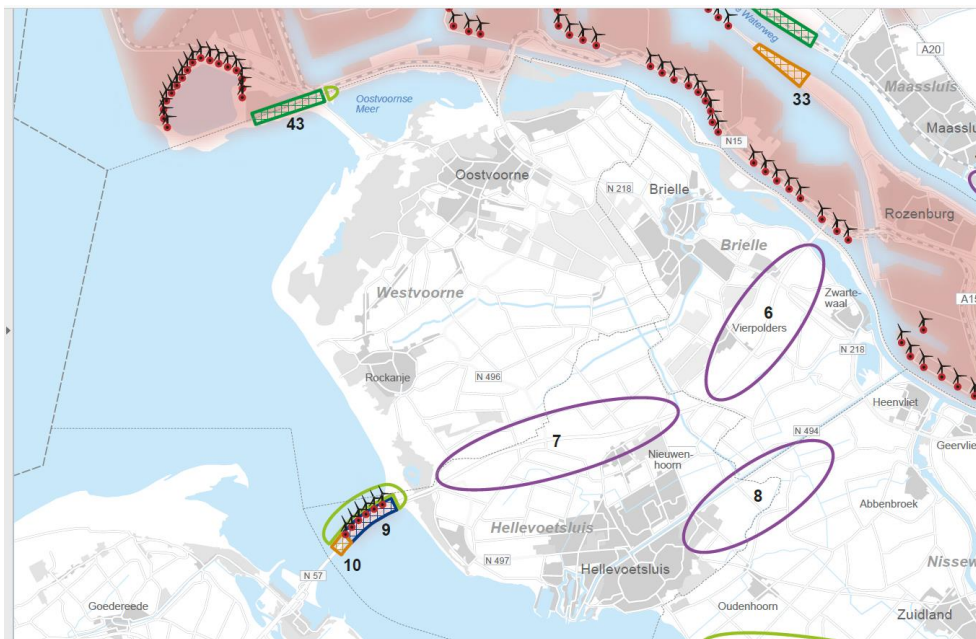

Beoordeling van locaties

Pondera hanteert de volgende criteria voor de beoordeling:

- Geluid
- Slagschaduw
- Ecologie (Natura 2000, flora- en fauna wet, etc)
- Landschap
- Cultuur historie en archeologie
- Veiligheid (woningen, bijzondere bebouwing, infrastructuur, dijken, kabels en leidingen, vliegverkeer en radar
- Energieopbrengst

Om vervolgens dan te komen tot een indeling kansrijk, mogelijk kansrijk weinig kansrijk.

Discussie groepen

Na een algemene inleiding werden de aanwezigen verdeeld naar de regio waar zij vandaan kwamen om aandachtspunten vanuit de regio te melden.

Opgemerkt werd:

- Meer aandacht aan de geluidsparagraaf door aandacht te besteden aan:
 - Bestaande klachten in de regio over geluid
 - Vermindering van geluid van de molens
 - Lage frequenties
 - Piek geluid
 - De internationaal relatief hoge vergunningswaarde op jaarbasis
- Waarom kiest de Provincie Noord Holland voor een grotere minimale afstand tussen woningen en de molens dan Zuid Holland?
- Inpassing in het open landschap van Voorne-Putten is ongewenst

Gemeente Westvoorne

De gemeente Westvoorne meldde dat door de gemeenten op het eiland een brief is verstuurd waarin is aangegeven dat een beperkte uitbreiding nabij de Haringvlietbrug en de lokatie ten noord-oosten van Brielle de voorkeur had.